



АДМИНИСТРАЦИЯ КРАСНОГОРСКОГО ГОРОДСКОГО ПОСЕЛЕНИЯ
ЕМАНЖЕЛИНСКИЙ МУНИЦИПАЛЬНЫЙ РАЙОН
ЧЕЛЯБИНСКАЯ ОБЛАСТЬ

ПОСТАНОВЛЕНИЕ

29.10.2020

№ 164

Красногорское городское поселение

Об установлении публичного сервитута

Рассмотрев ходатайство Общества с ограниченной ответственностью «Газпром трансгаз Екатеринбург», ОГРН 1026604947852, ИНН 6608007434, почтовый адрес: 620000, г. Екатеринбург, ул. Клары Цеткин, д.14, руководствуясь Земельным Кодексом Российской Федерации, Федеральным законом от 25.10.2001 г. № 137-ФЗ «О введении в действие Земельного кодекса Российской Федерации», Федеральным законом от 06.10.2003 г. № 131-ФЗ «Об общих принципах организации местного самоуправления в Российской Федерации», Уставом Красногорского городского поселения, Администрация Красногорского городского поселения

ПОСТАНОВЛЯЕТ:

1. Установить в пользу ООО «Газпром трансгаз Екатеринбург» (ОГРН 1026604947852, ИНН 6608007434, почтовый адрес: 620000, г. Екатеринбург, ул. Клары Цеткин, д.14) публичный сервитут сроком на 49 (сорок девять) лет, общей площадью 407 кв.м., с целью размещения линейных объектов системы газоснабжения на часть земельного участка в кадастровом квартале 74:28:0303007, 74:21:0501016, на части земельных участков с кадастровыми номерами:

- 74:28:0303007:30, расположенный по адресу: Челябинская область, р-н Еманжелинский, п. Красногорский, ул. Садовая, дом 30;

- 74:21:0501016:21, расположенный по адресу: Челябинская область, Увельский р-н, с. Красносельское,

расположенных в границах Красногорского городского поселения Еманжелинского муниципального района.

2. Утвердить границы публичного сервитута согласно приложению.

3. Плата за публичный сервитут не устанавливается в соответствии с п. 4 ст. 3.6. Федерального закона от 25.10.2001 № 137-ФЗ «О введении в действие Земельного кодекса Российской Федерации».

4. Опубликовать настоящее постановление в средствах массовой информации.

5. Произвести государственный кадастровый учет и государственную регистрацию публичного сервитута в соответствии с действующим законодательством Российской Федерации.

6. Контроль за исполнением постановления оставляю за собой.

Врио главы Красногорского
городского поселения



С.И. Уланов

ОПИСАНИЕ МЕСТОПОЛОЖЕНИЯ ГРАНИЦ
публичный сервитут под размещение линейных объектов системы газоснабжения
(Газопровод наружный к жилым домам с.Красносельское)

(наименование объекта, местоположение границ которого описано (далее – объект))

Сведения об объекте					
N п/п	Характеристики объекта			Описание характеристик	
1	2			3	
1	Местоположение объекта			Челябинская область, Еманжелинский район, п. Красногорский	
2	Площадь объекта ± величина погрешности определения площади (P ± ΔP), м²			407 ± 7	
3	Иные характеристики объекта			Публичный сервитут, п. 1 ст. 39.37 Глава V.7. "Установление публичного сервитута в отдельных целях" Земельного кодекса Российской Федерации от 25 октября 2001 г. N 136-ФЗ	
Сведения о местоположении границ объекта					
1. Система координат МСК-74					
2. Сведения о характерных точках границ объекта					
Обозначение характерных точек границ	Координаты, м		Метод определения координат характерной точки	Средняя квадратическая погрешность положения характерной точки (M), м	Описание обозначения точки на местности (при наличии)
	X	Y			
1	2	3	4	5	6
1	541877.50	2312530.74	Аналитический метод	0.1	-
2	541880.70	2312533.19	Аналитический метод	0.1	-
3	541873.42	2312540.90	Аналитический метод	0.1	-
4	541872.30	2312542.04	Аналитический метод	0.1	-
5	541874.27	2312543.21	Аналитический метод	0.1	-
6	541874.77	2312544.99	Аналитический метод	0.1	-
7	541869.48	2312553.80	Аналитический метод	0.1	-
8	541864.96	2312561.41	Аналитический метод	0.1	-
9	541850.79	2312584.74	Аналитический метод	0.1	-
10	541841.46	2312600.20	Аналитический метод	0.1	-
11	541837.00	2312607.66	Аналитический метод	0.1	-
12	541833.18	2312614.13	Аналитический метод	0.1	-
13	541832.35	2312615.43	Аналитический метод	0.1	-
14	541831.66	2312616.08	Аналитический метод	0.1	-
15	541830.66	2312616.35	Аналитический метод	0.1	-
16	541829.66	2312616.08	Аналитический метод	0.1	-
17	541828.74	2312615.46	Аналитический метод	0.1	-
18	541828.14	2312614.81	Аналитический метод	0.1	-
19	541827.87	2312613.81	Аналитический метод	0.1	-
20	541828.14	2312612.81	Аналитический метод	0.1	-
21	541828.87	2312612.08	Аналитический метод	0.1	-
22	541829.90	2312611.82	Аналитический метод	0.1	-
23	541833.56	2312605.62	Аналитический метод	0.1	-
24	541838.04	2312595.14	Аналитический метод	0.1	-
25	541847.37	2312582.67	Аналитический метод	0.1	-
26	541861.54	2312559.34	Аналитический метод	0.1	-
27	541866.04	2312551.75	Аналитический метод	0.1	-
28	541869.93	2312545.27	Аналитический метод	0.1	-
29	541867.53	2312543.81	Аналитический метод	0.1	-

Сведения о местоположении границ объекта

1. Система координат МСК-74

2. Сведения о характерных точках границ объекта

Обозначение характерных точек границ	Координаты, м		Метод определения координат характерной точки	Средняя квадратическая погрешность положения характерной точки (M _t), м	Описание обозначения точки на местности (при наличии)
	X	Y			
30	541867.07	2312542.65	Аналитический метод	0.1	-
31	541867.34	2312541.37	Аналитический метод	0.1	-
32	541870.52	2312538.15	Аналитический метод	0.1	-
1	541877.50	2312530.74	Аналитический метод	0.1	-

3. Сведения о характерных точках части (частей) границы объекта

Обозначение характерных точек части границы	Координаты, м		Метод определения координат характерной точки	Средняя квадратическая погрешность положения характерной точки (M _t), м	Описание обозначения точки на местности (при наличии)
	X	Y			
1	2	3	4	5	6
-	-	-	-	-	-

Схема расположения границ публичного сервитута

Врезка

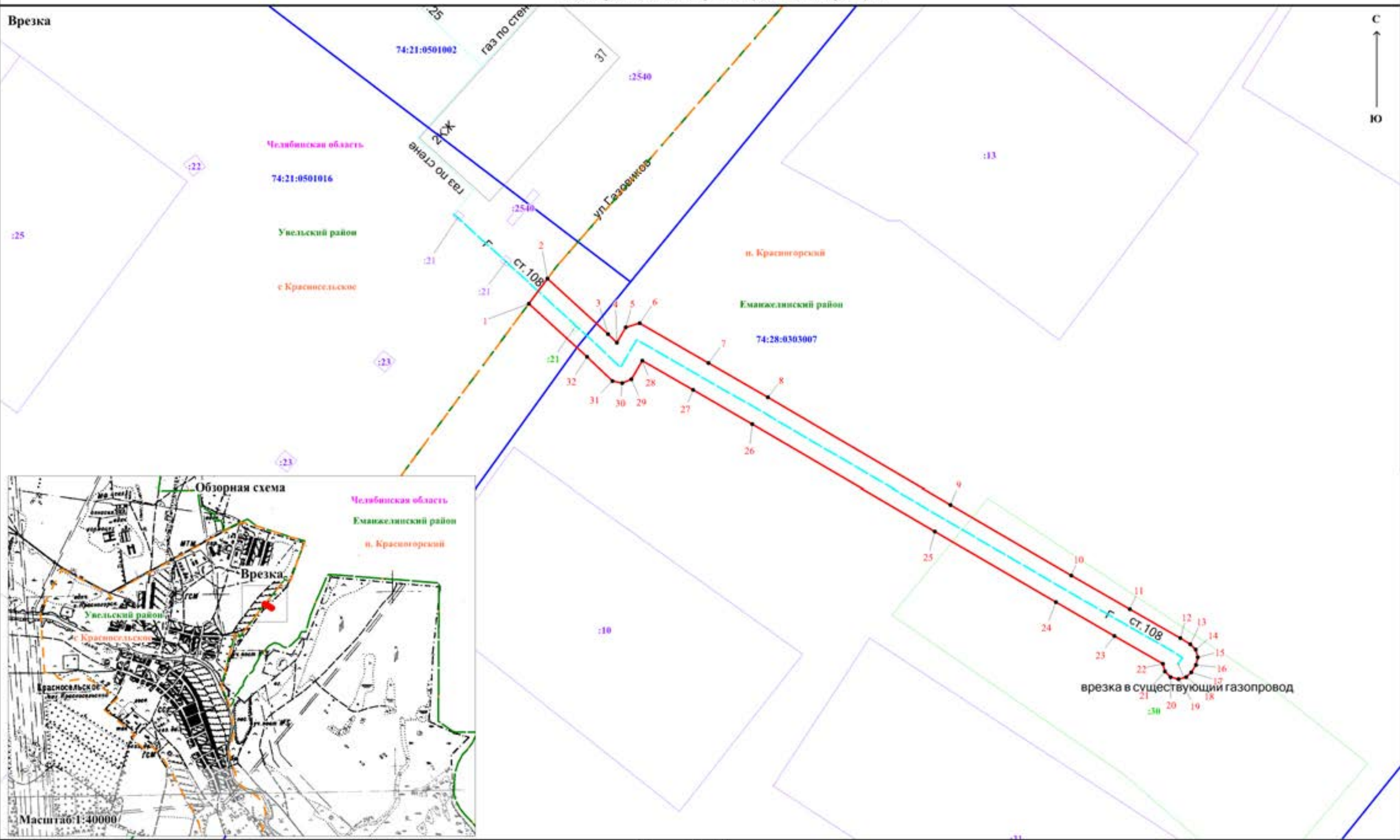

Используемые условные знаки и обозначения:

- Челябинская область - наименование субъекта РФ
- Еманжелинский район - наименование муниципального образования
- п. Красногорский - граница и наименование населенного пункта
- 74:28:0303007 - граница и номер кадастрового квартала по сведениям ЕГРН

Масштаб 1:4500

- :10 - номер и граница земельного участка по сведениям ЕГРН
- :21 - номер и граница земельного участка, в отношении которого испрашивается публичный сервитут
- - проектная граница публичного сервитута
- - характеристическая точка проектной границы публичного сервитута
- - линейный объект системы газоснабжения (по сведениям ЕГРН кадастровый номер 74:21:0000000:1281)